Titel	ELLE
Ausgabe	09/11
ET	17. August
verk. Aufl.	215.078

GLANZSTÜCK

Ja, wir haben ein Herz für Taschen. Besonders für so extravagant-verspielte Exemplare, die sich farblich freundlicherweise zurückhalten. Damit wirklich jedes Glamouroutfit dazu passt. Von Jake*s, über Peek & Cloppenburg, um 40 Euro

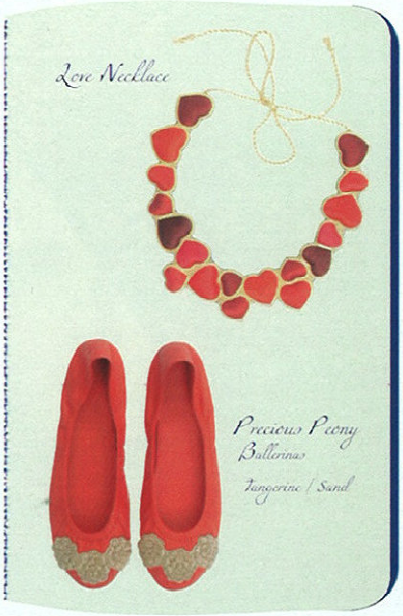

BLICKFANG

Schon das Lookbook von Sophia 203 ist ein Augenschmaus: Die schwedische Designerin Sophia Edstrand kreiert Schmuck und mit Seidengarn bestickte Couture-Accessoires – verträumt, romantisch, bezaubernd. Kette um 125 Euro, Ballerinas um 190 Euro

CHILL-OUT

Diese drei Modeexpertinnen – Cecilia de Sola, Karla Martinez und Luiza Leitao – waren sich einig, dass bequeme Homewear sehr wohl elegant und luxuriös sein kann. Also gründeten sie das Label Piamita. Gute Idee! **Bluse um 175 Euro, Hose um 185 Euro**

MODEHIMMEL

Werbekampagnen, Illustrationen und Modefotografien – siehe rechts: "Heloise Jumping" von Gregor Hohenberg aus ELLE 3/2011 – versammelt der Bildband "Visions & Fashion – Bilder der Mode 1980/2010". Die gleichnamige Ausstellung läuft im Berliner Kulturforum Potsdamer Platz (noch bis 9.10.). **Kerber, 39,95 Euro**

***Neuzugang** bei Desigual: Christian Lacroix! Für die aktuelle Kollektion "Dream" entwarf der Designer opulent gemusterte Stücke im Ethnostil.* **Jacke um 310 Euro**